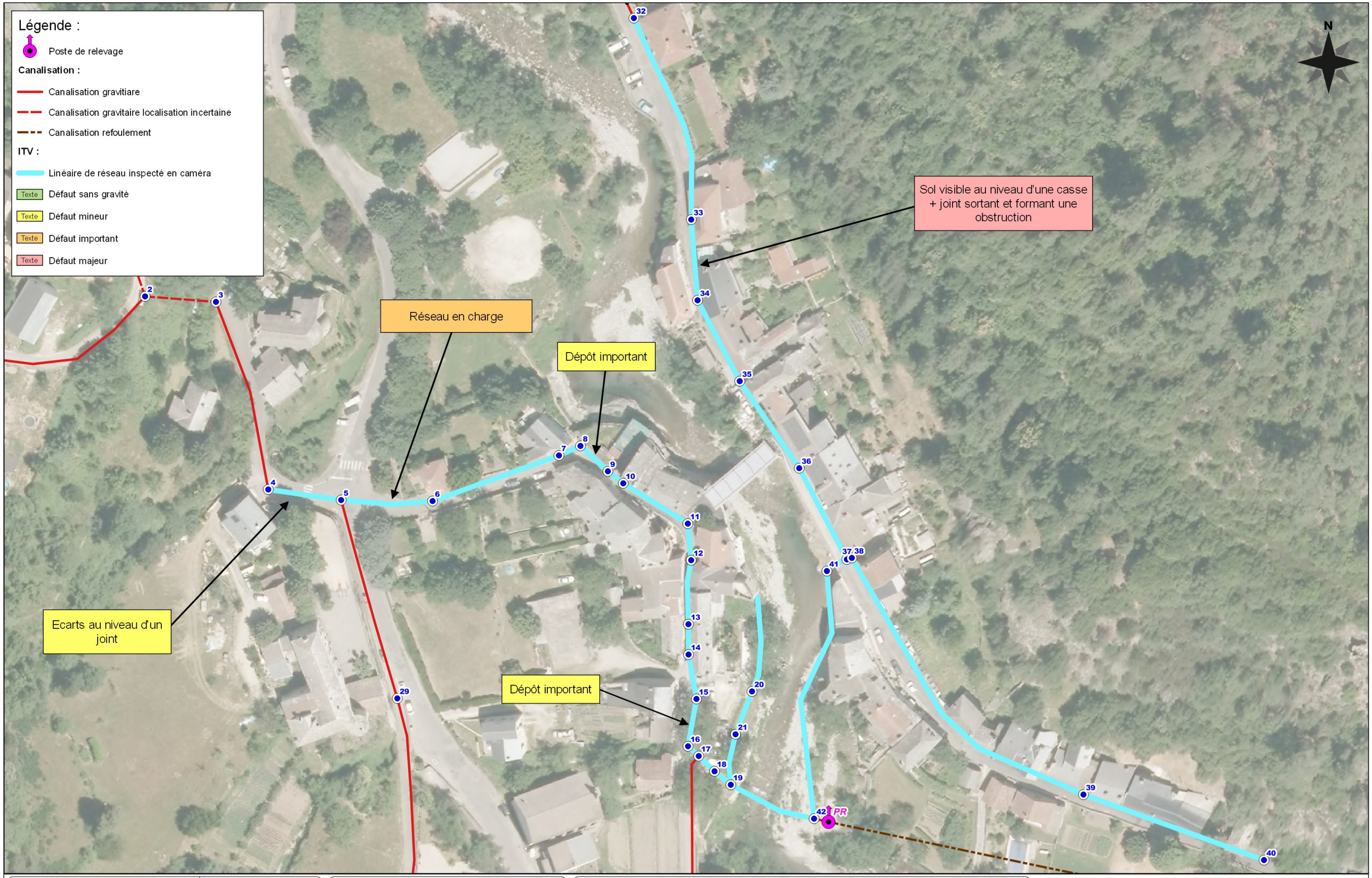


ENTECH Ingénieurs Conseils
Parc Scientifique et Environnemental
BP 118 - 34140 Mèze - France
e.mail : entech@entech.fr
Tél. : 33 (0)4 67 46 64 55
Fax : 33 (0)4 67 46 60 49

Département de La Lozère

Commune de St Croix Vallée Française

Schéma Directeur d'Assainissement des Eaux Usées

Anomalies détectées suite à l'inspection caméra
Le bourg de Sainte Croix Vallée Française

Chef de projet : Florence ENJALBERT
Ingénieur chargé d'affaire : Jillian JACQUOT
Dessinateur : Romain ALBARET

| | | | | |
|---|---|---|---|---|
| SDAEU | A | Plan N° 13.2 | Format | A3 |
| | | | N° affaire | 14.53 |
| Novembre 2016 | | | échelle 1/1000 | |