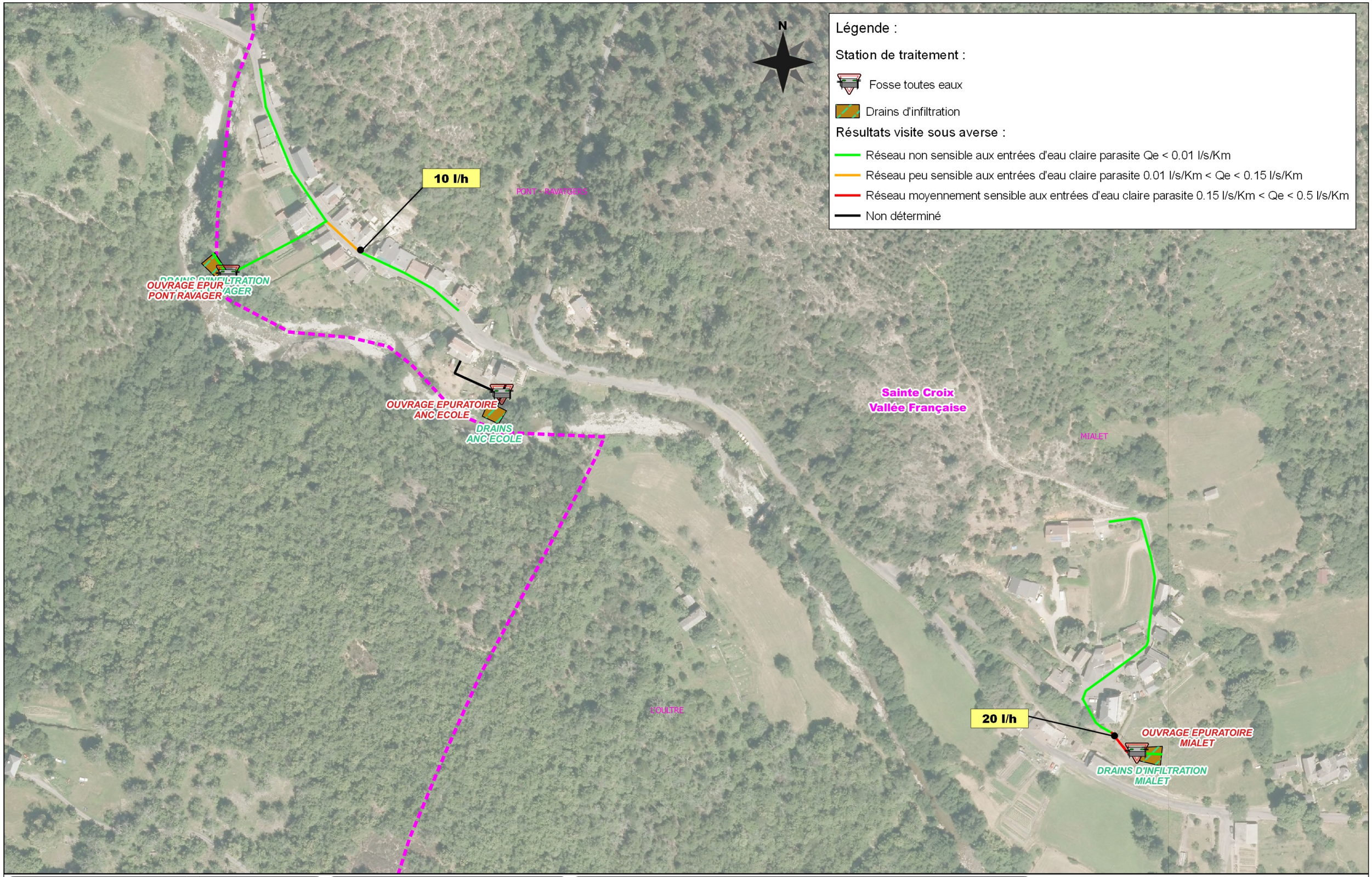

ENTECH Ingénieurs Conseils
Parc Scientifique et Environnemental
BP 118 - 34140 Mèze - France
e.mail : entech@entech.fr
Tél. : 33 (0)4 67 46 64 65
Fax : 33 (0)4 67 46 60 49

Département de La Lozère

Commune de St Croix Vallée Française

Schéma Directeur d'Assainissement des Eaux Usées

Mialet - Pont Ravagers
Résutats de la visite sous averse

Chef de projet : Florence ENJALBERT
Ingénieur chargé d'affaire : Julien MONICO
Dessinateur : Romain ALBARET

SDAEU	A	Plan N° 10.2	Format	A3
			N° affaire	14.53
Juin 2016			échelle 1/3 000	